

Bygherre:	Hals Kommune		Side: 1/2
Projekt:	Byggemodning af areal til Hals Boligforening, matr. nr. 9a Gandrup by, Ø. Hassing		
Beregnet af: Brian Guldmann	Dato: 04.01.2005	Prisniveau jan. 2005	Sagsid: 23578

	Tekst	Mængde	Enhedspris		ialt kr.
	<u>Asfalt arbejder</u>				
1.	Slidlag PA 45 Kg/pr.m2	475	45,00 kr/m <sup>2</sup>	kr	21.375,00
2.	Asfaltbærelag GAB 0 135 Kg/m2	475	70,00 kr/m <sup>2</sup>	kr	33.250,00
3.	20 cm SG	475	40,00 kr/m <sup>2</sup>	kr	19.000,00
4.	45 cm BSG	105	85,00 kr/m <sup>3</sup>	kr	8.925,00
	<u>Kloak arbejder</u>				
5.	Spildevandsledning pvc 160mm klasse N	100	184,50 kr/lbm	kr	18.450,00
6.	Regnvandsledning ø 30 beton	100	368,00 kr/lbm	kr	36.800,00
7.	Rense- og inspektionsbrønd, spildevand	5	5.050,00 kr/stk	kr	25.250,00
8.	Rense- og inspektionsbrønd, regnvand	4	5.050,00 kr/stk	kr	20.200,00
9.	Rendestensbrønd (ned løbsbrønd) pvc	6	2.030,00 kr/stk	kr	12.180,00
10.	Stikledninger til rendestensbrønde	6	284,00 kr/lbm	kr	1.704,00
11.	Rendestensriste	6	425,00 kr/stk	kr	2.550,00
	<u>Jordarbejder</u>				
12.	Afgravning af Råjord	105	42,00 kr/m <sup>3</sup>	kr	4.410,00
	<u>Belysning</u>				
13.	Belysning	4	12.100,00 kr/stk	kr	48.400,00
	<u>Diverse arbejder</u>				
14.	Tilslutningsfræsning	2	2.500,00 kr/stk	kr	5.000,00
15.	Bortgravning af gamle afløbsledninger	125	200,00 kr/lbm	kr	25.000,00
16.	Uforudsete udgifter, 10%			kr	28.000,00
<b>Sum af overslag ekskl. Moms</b>					<b>kr 310.494,00</b>

<b>Bygherre:</b>	<b>Hals Kommune</b>	<b>Side: 2/2</b>
<b>Projekt:</b>	<b>Byggemodning af areal til Hals Boligforening, matr. nr. 9a Gandrup by, Ø. Hassing</b>	
<b>Beregnet af: Brian Guldmann</b>	<b>Dato: 04.01.2005</b>	<b>Prisniveau jan. 2005</b>
		<b>Sagsid: 23578</b>

**Note**

- ad. 1** Slidlag, pris er overslag fra indkommende tilbud på aktuelt asfaltarbejde
- ad. 2** Asfaltbærelag, pris er overslagspris fra indkommende tilbud på aktuelt asfalt arbejde
- ad. 3** 20 cm SG, kvalitet II, at levere, udlægge og komprimere. Ved kørsel indtil 5 km.
- ad. 4** Bundsikringsgrus at levere, udlægge og komprimere. Ved kørsel indtil 5 km.
- ad. 5** inkl. maskinopgravning, udjævningslag, lægning, tilfyldning med sand omkring rør, tilfyldning og fjernelse af overskudsjord indtil 5,0 km. Ekskl. deponeringsafgift
- ad. 6** inkl. forøget maskinopgravning, udjævningslag, lægning, tilfyldning og fjernelse af overskudsjord indtil 5,0 km. Ekskl. Deponeringsafgift
- ad. 7** Rense- og inspektionsbrønd, til opføringsrør ø425mm, i plast med betonkarm og støbejernsdæksel at levere og sætte i jord. Med 160mm gennemløb og 160mm tilløb
- ad. 8** ditto 7
- ad. 9** Vejafvandingsbrønd i plast at levere og sætte i jord. Inkl. udjævningslag, sætning og tilfyldning ø315 mm med 110 mm afgrening
- ad. 10** Stikledninger á 3,0 m ø110 mm PVC
- ad. 11** City rendestensrist F/2649/50/2571 40t Sg
- ad. 12** Belysning, vejlys 6,00 m rørmast med 1 stk. armatur, inkl. fundament og jordkabler.

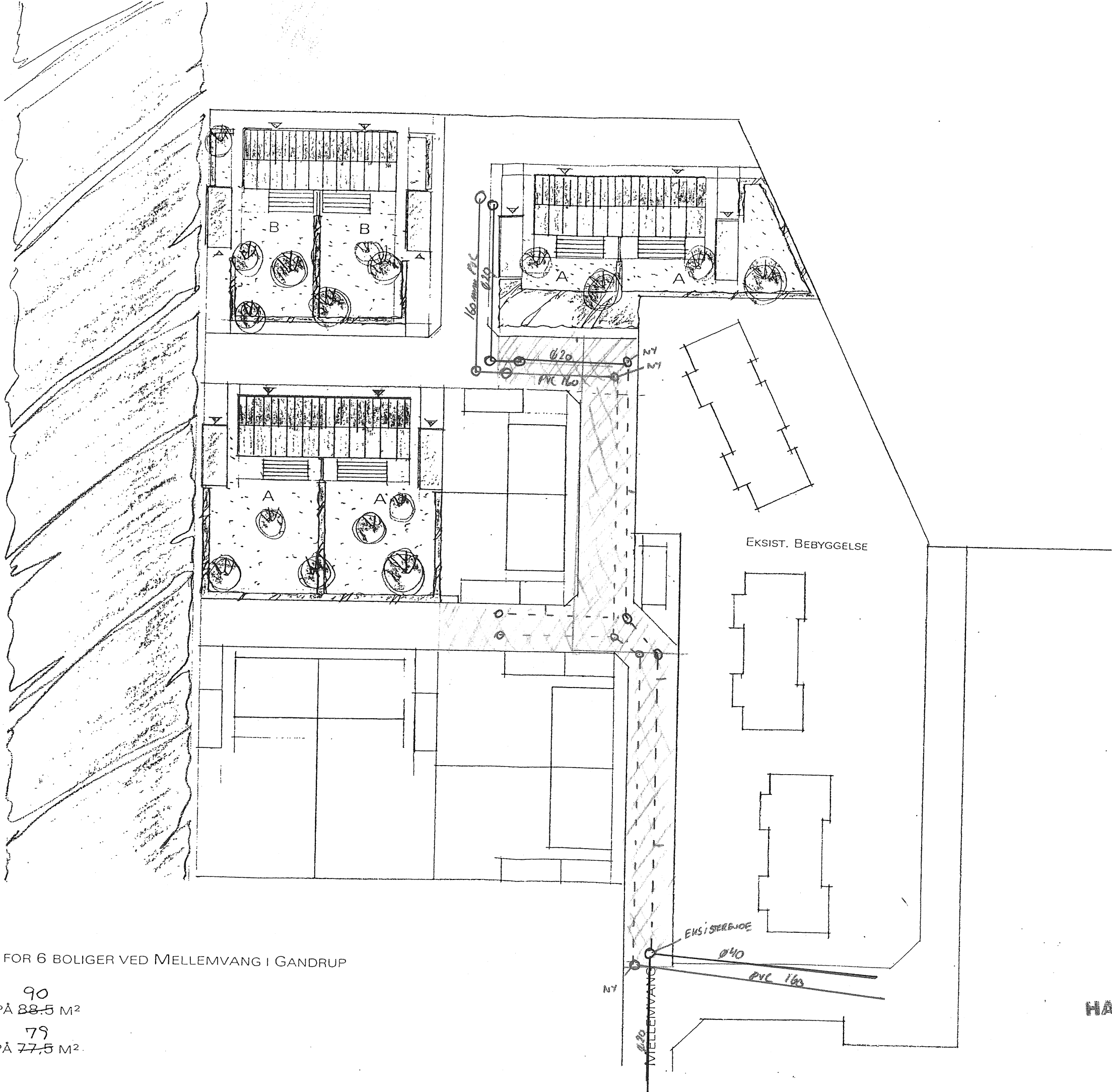

BEBYGGELSESPAN FOR 6 BOLIGER VED MELLEMVANG I GANDRUP  
 MÅL 1:500

- A 3-RUMSBOLIG PÅ <sup>90</sup>88,5 M<sup>2</sup>
- B 2-RUMSBOLIG PÅ <sup>79</sup>77,5 M<sup>2</sup>